猛威を振るうコロナ第七波。徳島県庁では住宅課、健祥会では特養「水明荘」でクラスター発生。阿南医療センターでは、七月十日から十六日までに職員三十二人が感染。県立中央病院では十四日から十七日までに職員四人が感染。

事件簿とくしま　地裁ドキュメント No.479

パワハラの代償は高くついた?!。四国大学で有名女性教授のパワハラトラブルだ。女子学生から「パワハラで休学を余儀なくされた」と損害賠償を求められた大学と女性教授。女性教授は現在退職しているが、「大学から退職を強要された」と地裁に労働審判を申し込むなど、大学ともひと悶着起こしていた。パワハラ教授が次々とトラブルを引き起こす四国大学。知の拠点の運営は大丈夫なのか?!。

高くついた パワハラの代償

四国大学 有名女性教授

女性教授のパワハラ騒動で女子学生から訴えられた四国大学。顔写真は松重学長。

大学追われ、請求された損害賠償…

買い物のレシート問題で約五十分責め立てられた女子学生

訴えられたのは、四国大学生活科学部のK元教授。藍の研究で知られたが、令和三年九月末で退職。同年十月一日から今年三月末まで非常勤講師だった。

訴えたのは、管理栄養士を目指す女子学生Yさん。令和三年四月からK元教授のゼミに所属していた。裁判に発展した女子学生に対するパワハラ事案は、買い物の領収書をめぐるものだ。

K元教授と学生らは昨年七月、卒業研究としてレシピ開発に取り組んだ。K元教授がYさんらに食材の買い物を二回にわたり依頼。レシートを別々に分けるよう指示した。

学生らは買い物を終えたが、レシートは別々になっていなかった。このことをK元教授が問題視し、昨年七月二十八日、研究室でYさんを約五十分、一方的に責め立てた。

Yさんは以前からK元教授の指示や発言に戸惑いを覚えることが多々あり、体調を崩し、心療内科に通院していた。

買い物レシートの件でK元教授から責め立てられたYさんは不安障害に陥り、大学に登校できなくなった。

「精神的苦痛を受けた」、女子学生が大学と教授を提訴

Yさんを病気になるまで追い込んだK元教授のパワハラに対し、Yさんの父親が大学に抗議。大学はハラスメント苦情処理委員会を設置し、昨年九月二十七日、K元教授のハラスメントを認定。懲戒処分した。K元教授は九月三十日、自主退職したが、翌日付けで非常勤講師として雇用され、いままで通り授業を担当した。

パワハラ教授を非常勤講師として再雇用した大学の対応に疑問を抱いたYさんは、今年三月十一日付けで大学とK元教授を相手取り、約三百三十万円の損害賠償を求めて提訴した。

「被告（Kさん）の行為により、原告（Yさん）は精神的苦痛を受け休学を余儀なくされた。退学する可能性も高く、就職や生活に悪影響を及ぼしている。原告は、大学の教育研究環境整備義務と安全配慮義務違反により、復学の期待を侵害され、精神的苦痛を受けている」（原告訴状の要約）。原告代理人は白川剛弁護士だ。

「教育指導的立場から指導した。違法性はない」と反論する教授

女子学生の訴えに対し、大学と元教授は「責めを負うのは元教授」（大学）、「教育指導的立場から指導した」（元教授）と反論している。

「大学はK元教授に対し、教育指針に基づき指導するよう、厳重に注意し指導してきた。にもかかわらず、ハラスメントが起きた。K元教授が責めを負うべきである。ハラスメントを受けた学生が令和四年四月から復学できるよう、環境を整える取り組みを行っている」（大学答弁書の要約）。大学の代理人は田中浩三弁護士だ。

「原告には社会人として常識である『報告』『連絡』をするよう注意した。原告はそれを録音し、父親が『ハラスメントだ』と抗議してきた。原告には教育指導的立場から指導したりしていない。義務のないものを強いたりして、権限を逸脱したり、濫用したとは認められず、違法性はない」（K元教授答弁書の要約）。K元教授の代理人は遠藤理恵弁護士だ。

「解雇無効」をめぐり、揉めていた大学と教授

学生から訴えられた大学と元教授だが、元教授が「退職は強要された。解雇と同類だ」として、解雇無効の労働審判を地裁に申し立てるなど、内輪揉めのドタバタ騒動も引き起こしていた。

両者の諍いは「令和四年三月末まで教授の地位にあることを認める」という地裁の和解案で解決したが、著名な女性教授が引き起こしたパワハラ騒動や解雇無効騒動がイメージダウンを招く四国大学。三千人弱の学生が学ぶ知の拠点の運営は大丈夫なのか。

美馬市政だより

美馬市職員採用試験【一般枠】【社会人経験枠（令和5年4月採用）】について

美馬市では、令和5年4月採用の職員を募集しています。

▼申込期限
8月8日（月）午後5時

▼申込方法
インターネットによる申し込み
※併願可。本採用枠の試験区分に申し込み後、令和4年度に実施する他の試験区分の受験資格を満たす場合は、当該試験に申し込むことができます。

▼区分ごとの採用予定人数
【一般枠】
行政事務Ⅰ　10名程度
行政事務Ⅱ　若干名
土木建築　2名程度
保育士幼稚園教諭　2名程度
【社会人経験枠】
行政事務　若干名

▼試験日程
【一般枠】
第一次試験　9月18日（日）
第二次試験　11月中旬～下旬
第三次試験　11月中旬～下旬
【社会人経験枠】
第一次試験　8月中旬～9月中旬
第二次試験　11月上旬～中旬
第三次試験　11月上旬～中旬

受験資格など詳細は美馬市役所のホームページをご覧ください。

▼問い合わせ先
美馬市役所秘書人事課
☎0883-52-8006

高級腕時計の㈱ハラダ。徳島市沖浜と仲之町で所有するビルで、テナント入居者と相次ぎ立退きトラブル。沖浜ではテナントの不動産業者と和解が成立したが、仲之町ではテナントのブティックとの立退き協議が難航している模様。

店名　SEVEN HOUSE
住所　大阪市中央区東心斎橋 1-16-20 心斎橋ステージア 1F
電話　TEL.06-6120-2277
時間　20:00 ～ 5：00
予算　3,000 円程度から

今回は大阪ミナミのミュージックバーに潜入した。店名は「SEVEN HOUSE」。ニューヨークのセレブパーティーをイメージしたパーティースポットだ。

「SEVEN HOUSE」という店名のように、店内は様々なシチュエーションが楽しめる内装が施されている。ガーデンにテラス、バーカウンター、リビング、暖炉など好きな場所で好きなドリンクが楽しめる。

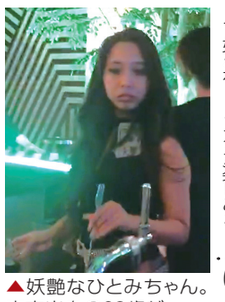

▲妖艶なひとみちゃん。東京出身の23歳だ。

注目はポールダンスショー。スレンダーな美女が躍動感あふれる動きで楽しませてくれる。ショーシーンは店外からも鑑賞でき、店の回りは多くの若者で賑わっている。

チップ（ドル札）を払えば、ダンサーを指名でき、写真撮影もOKだ。売れっ子ダンサーはユニフォームと地肌の間に多くのチップが差し込まれている。女性客もワイワイキャーキャーと楽んでいる。

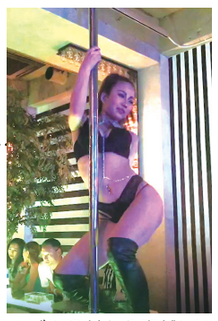

▲ビルの外から窓越しにポールダンスが楽しめる。

「ドレスアップしてパーティーに参加しましょう」がセールストークの同店。毎晩ファッショナブルな老若男女が楽しい出会いのひと時を楽しんでいる。

オールナイトの会場レンタルや二次会、三次会のパーティーコース、女子会プランなど様々な楽しみ方が用意されている「SEVEN HOUSE」。洒落た浪速っ子のたまり場になっているミュージックバーだ。

暑中お見舞い申し上げます。
<順不同>記事と広告は一切関係ありません。

光のまち阿南のお土産そろっています！
光のまちステーションプラザ
物産館／観光案内所／ＬＥＤ情報館
○所在地／阿南市富岡町今福寺４０番地１７
○営業時間／１０:００～２０:００
○休業日／毎週月曜日 ※祝日の場合はその翌日
○電話番号／０８８４－２４－３１４１

世代を越えて夢紡ぐまち
吉野川市
吉野川市役所・吉野川市議会
☎(0883)22-2222 FAX (0883)22-2244
〒776-8611　吉野川市鴨島町鴨島115-1

☆あすに向かって　人の花咲く　やすらぎと感動の郷土（くに）☆
阿波市
阿波市役所・阿波市議会
☎(0883)36-8700 FAX(0883)36-8760
〒771-1695　阿波市市場町切幡字吉田201番地1

美しく駆ける mima 美馬
活躍都市
住み続けたいまちをめざして
美馬市役所　〒777-8577 徳島県美馬市穴吹町穴吹字九反地５番地
公式 LINE 始めました
友だち追加はこちら

三好市
MIYOSHI CITY
〒778-8501　徳島県三好市池田町シンマチ1500番地２
TEL（0883）72-7600　https://www.city-miyoshi.jp/

太陽と緑の環境都市
石井町
TEL：０８８－６７４－１１１１ FAX：０８８－６７５－１５００

東みよし町
ちょうどええ　ほなけん住んどる
～「ずっと住みたい！」を共に創るまち～
東みよし町役場・東みよし町議会
☎(0883) 82-2100 FAX (0883) 76-1010
〒779-4795　三好郡東みよし町加茂 3360

世界農業遺産　にし阿波の傾斜地農耕システム
つるぎ町役場
徳島県美馬郡つるぎ町貞光字東浦 1-3
tel 0883-62-3111
https://www.town.tokushima-tsurugi.lg.jp/

☆豊かな自然・交流の郷・やすらぎとハーモニーの奏でる町☆
海陽町
海陽町役場
☎(0884)73-1234　FAX(0884)73-3097
〒775-0295　徳島県海部郡海陽町大里字上中須 128

BOAT RACE 鳴門
7月の主なレース発売日程
本場開催
トランスワードトロフィー2022
7/28木29金30土31日
外向発売 主なグレードレース
GⅢオールレディース❤若松 7/24日25月26火27水28木29金
GⅡモーターボート大賞江戸川 7/26火27水28木29金30土31日
GⅢマスターズリーグ唐津　7/29金30土31日 8/1月2火3水

住む人、来る人に魅力いっぱいのまち
那賀町
〒771-5295
徳島県那賀郡那賀町和食郷字南川 104 番地 1
TEL：0884-62-1121　FAX：0884-62-1177

神山町 KAMIYAMA
神すだち
さしあげます さわやか気分

未来へ輝く 希望と信頼のまち こまつしま
小松島市
小松島市役所・小松島市議会
☎(0885)32-2111 FAX(0885)33-3253
〒773-8501　小松島市横須町1番1号

☆阿波藍の里 あいずみ☆
藍住町
藍住町役場・藍住町議会
☎(088)637-3111 FAX(088)637-3154
〒771-1292　板野郡藍住町奥野字矢上前52-1
（あいのすけ）藍住町マスコットキャラクター

☆花と緑と水に恵まれた街☆
北島町
北島町役場・北島町議会
☎(088)698-9801 FAX(088)698-3642
〒771-0285 板野郡北島町中村字上地 23 番地の1

☆安心なまち・子供が輝くまち・交流のまち いたの☆
板野町
板野町役場・板野町議会
☎(088)672-5980 FAX(088)672-2533
〒779-0192　板野郡板野町吹田字町南22-2

まちに藍・ひとに愛・助け合いのまち　上板
上板町
上板町役場・上板町議会
☎(088)694-3111 FAX(088)694-5903
〒771-1392 板野郡上板町七條字経塚42番地
「かぢじい」上板町観光イメージキャラクター

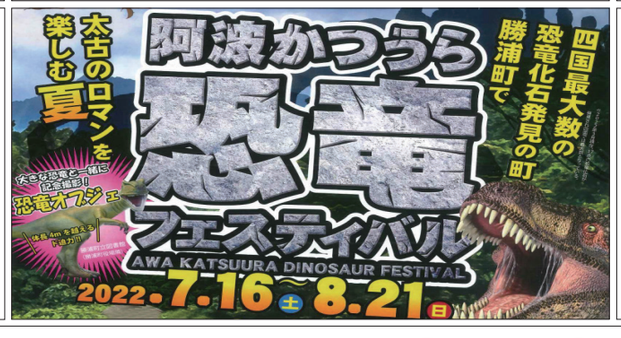

Zero Waste Town　KAMIKATSU
上勝町
ゼロ・ウェイストセンター
〒771-4501
徳島県勝浦郡上勝町大字福原字下日浦7番地2
ゼロ・ウェイストポータルサイト　ゼロ・ウェイストチャンネル

スマートフォンやタブレット PC で読める「トリビューンWEB」年会費 8,400円。会員申し込み受付中…。